



# COMUNE DI PALERMO

Area Tecnica Riqualificazione Urbana e Infrastrutture  
Ufficio Edilizia Pubblica, Cantiere Comunale e Autoparco



**CONCORSO DI PROGETTAZIONE PER LA RICONVERSIONE AD USO PISTA CICLABILE  
GREENWAY DELLA DISMESSA FERROVIA A SCARTAMENTO RIDOTTO PALERMO –  
CAMPORALE NEL TRATTO PALERMO – MONREALE**

## **DOCUMENTO PRELIMINARE ALLA PROGETTAZIONE**

### **DOCUMENTAZIONE FOTOGRAFICA**

**DAL VIALE LEONARDO DA VINCI A VIA ALLA FALCONARA**

IL GRUPPO DI LAVORO

*Arch. Fabio Paci (R.U.P.)*

*Arch. Giuseppe Migliore*

*Geom. Domenico Anello*

*Geom. Bernardo Giannone*

*Geom. Andrea Catanzaro*

*Geom. Marcello Balsamo*

IL DIRIGENTE DELL'UFFICIO

*Ing. Marisa Bellomo*

## Tratto 6

DA VIA LEONARDO A VINCI A VIA AGORDAT

Estensione del tratto m. 160 ca.

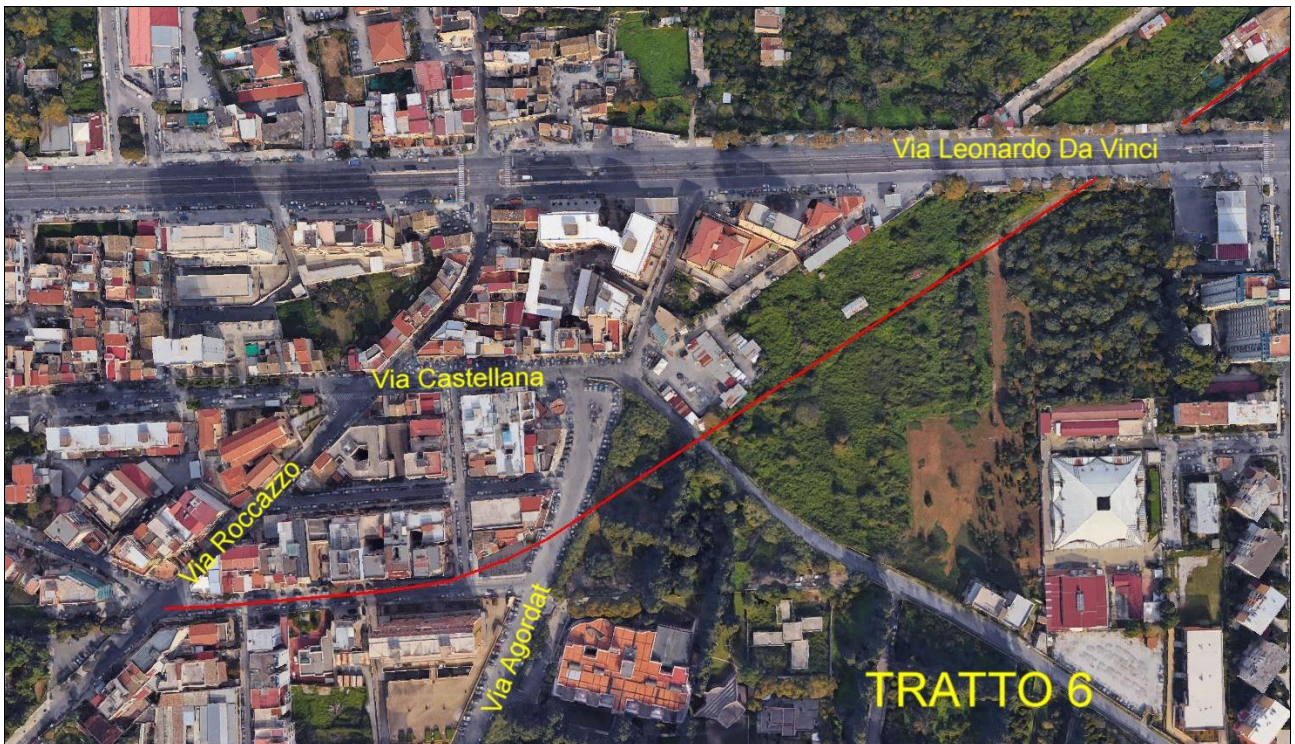



Via Leonardo da Vinci. Cannello che immette nel tratto intercluso



Sedime Ferroviario tra via Leonardo da Vinci e via Di Blasi



Incrocio con via E. Di Blasi



Via Agordat



Via Agordat



Via Agordat

## Tratto 7

DA VIA AGORDAT A VIA SARULLO

Estensione del tratto m. 785 ca.

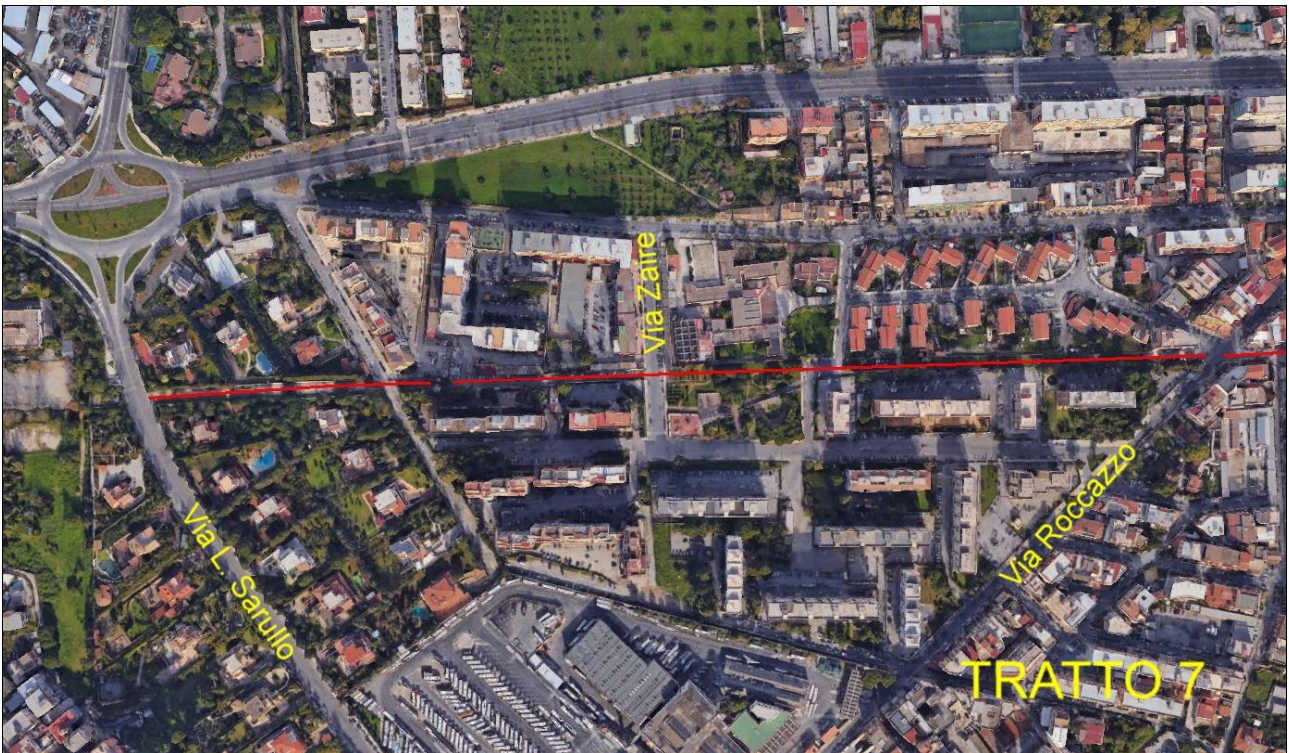



Imbocco via Dogali



Via Dogali



Incrocio con via Roccazzo



Via Roccazzo. Imbocco tratto prosecuzione di via Dogali





Inizio tratto prosecuzione di via Dogali



Tratto prosecuzione di via Dogali



Tratto prosecuzione di via Dogali



Tratto prosecuzione di via Dogali in prossimità di via Tembien



Villa Cartagine



Villa Cartagine



Villa Cartagine



Villa Cartagine



Imbocco tratto su via Zaire



Tratto tra via Zaire e via Cartagine (U.R.4)



Tratto tra via Zaire e via Cartagine (U.R.4)

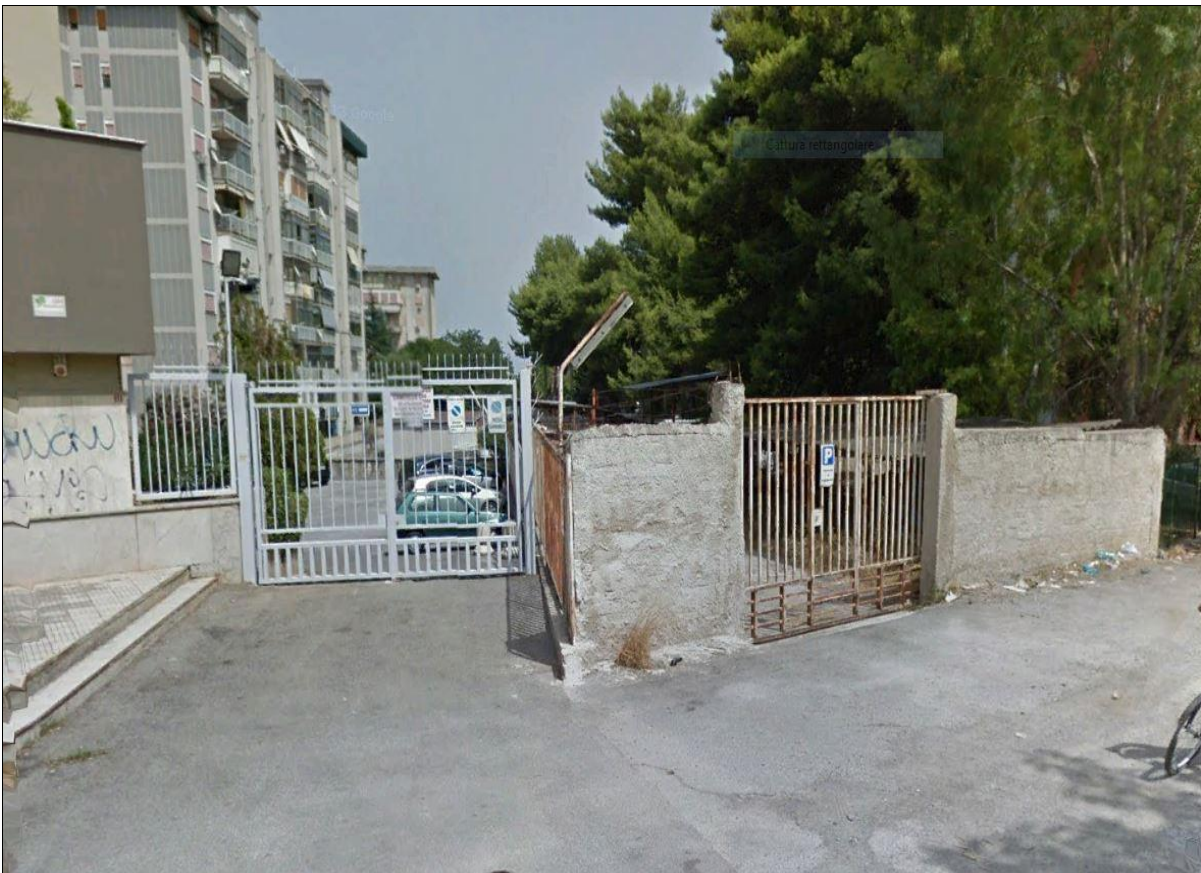

Sbocco su via Cartagine (U.R.4)



Inizio tratto da via U.R.4 a via Sarullo



Tratto tra via U.R.4 a via Sarullo



Tratto tra via U.R.4 a via Sarullo



Sbocco su via Sarullo



## Tratto 8

DA VIA SARULLO A VIA VILLINI S. ISIDORO

Estensione del tratto m. 675 ca.

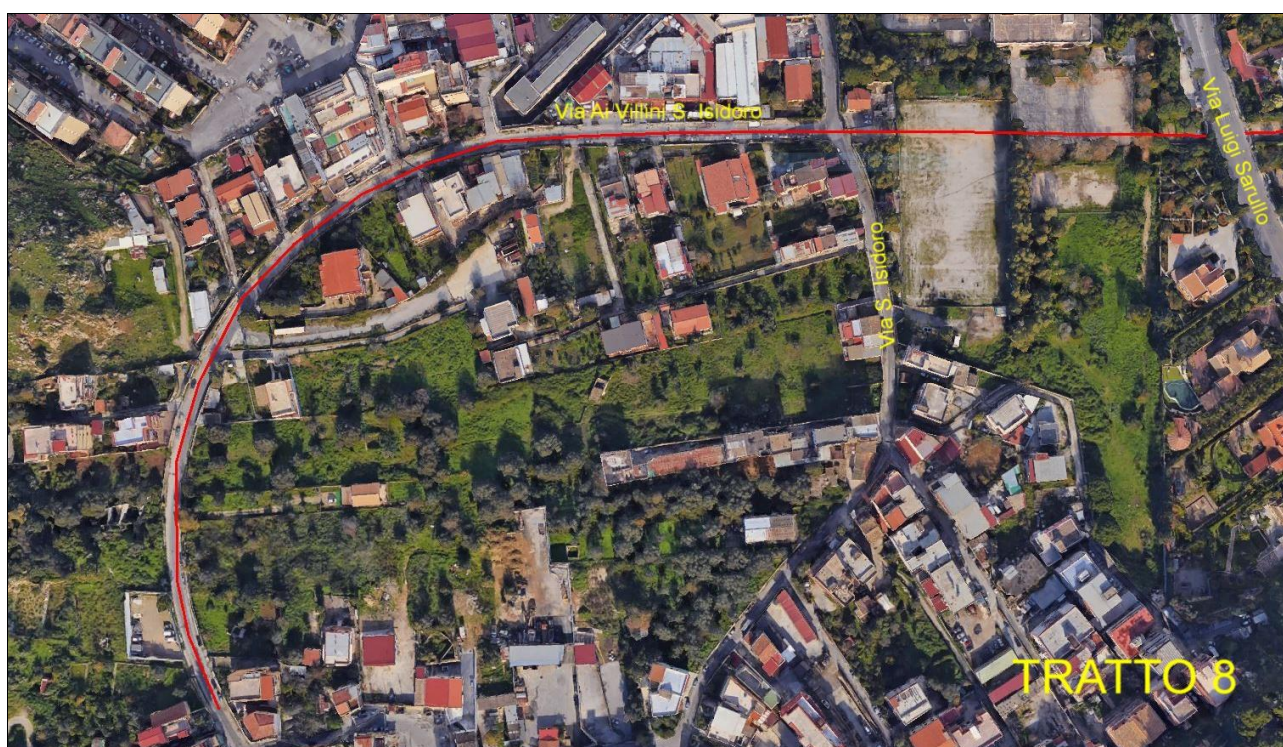



Imbocco da via Sarullo



Particolare dislivello tra la strada e l'area di pertinenza dei padri Rogazionisti



Tratto all'interno dell'area di pertinenza dei padri Rogazionisti



Tratto all'interno dell'area di pertinenza dei padri Rogazionisti



Tratto all'interno dell'area di pertinenza dei padri Rogazionisti, in corrispondenza del 2° dislivello



2<sup>a</sup> Casa Cantoniera – Via S. Isidoro

## Tratto 9

DA VIA S. ISIDORO A VIA ALLA FALCONARA

Estensione del tratto m. 430 ca.





Via Villini a S. Isidoro



Via Villini a S. Isidoro



Via Villini a S. Isidoro



Via Villini a S. Isidoro



Via Villini a S. Isidoro



Via Villini a S. Isidoro all'altezza della strada che immette verso piazza S. Isidoro





Via Villini a S. Isidoro



Via Villini a S. Isidoro



Incrocio Via Villini a S. Isidoro – Via Falconara



Chiesa dei Frati Minori Rinnovati